



UNIVERSIDAD DE GUADALAJARA

Red Universitaria e Institución Benemérita de Jalisco

Maestría en Docencia para la Educación Media Superior | MDEMS



Este posgrado está incorporado al Programa Nacional de Posgrados de Calidad (en modalidad no escolarizada) del CONACYT.

 UDGVIRTUAL®

Sobre la MDEMS



Estudiar en UDGVirtual

La Universidad de Guadalajara tiene un sistema para estudiar en línea, y es UDGVirtual. Está diseñado para que los estudiantes cursen su programa educativo totalmente por internet.

Objetivo general

Elevar la calidad de la educación mediante la formación, capacitación o actualización de los docentes del sistema de educación media superior.



¿Por qué estudiar la Maestría en Docencia para la Educación Media Superior?

Este programa tiene las siguientes características:

- Actualiza a los docentes de educación media superior en los contenidos disciplinares de las materias que imparten.
- Profundiza en la formación pedagógica de docentes para la educación media superior.
- Sensibiliza y forma a los docentes para la aplicación de las tecnologías de la información y la comunicación a los procesos educativos de sus estudiantes.
- Forma cuadros de investigación en el campo de la docencia para la educación media superior.

Perfil de ingreso



- Docente en educación media superior
- Uso y manejo de las tecnologías de la información y la comunicación y la paquetería de office
- Habilidades para la lectura y la escritura académica
- Aptitud para trabajar de forma colaborativa

Perfil de egreso

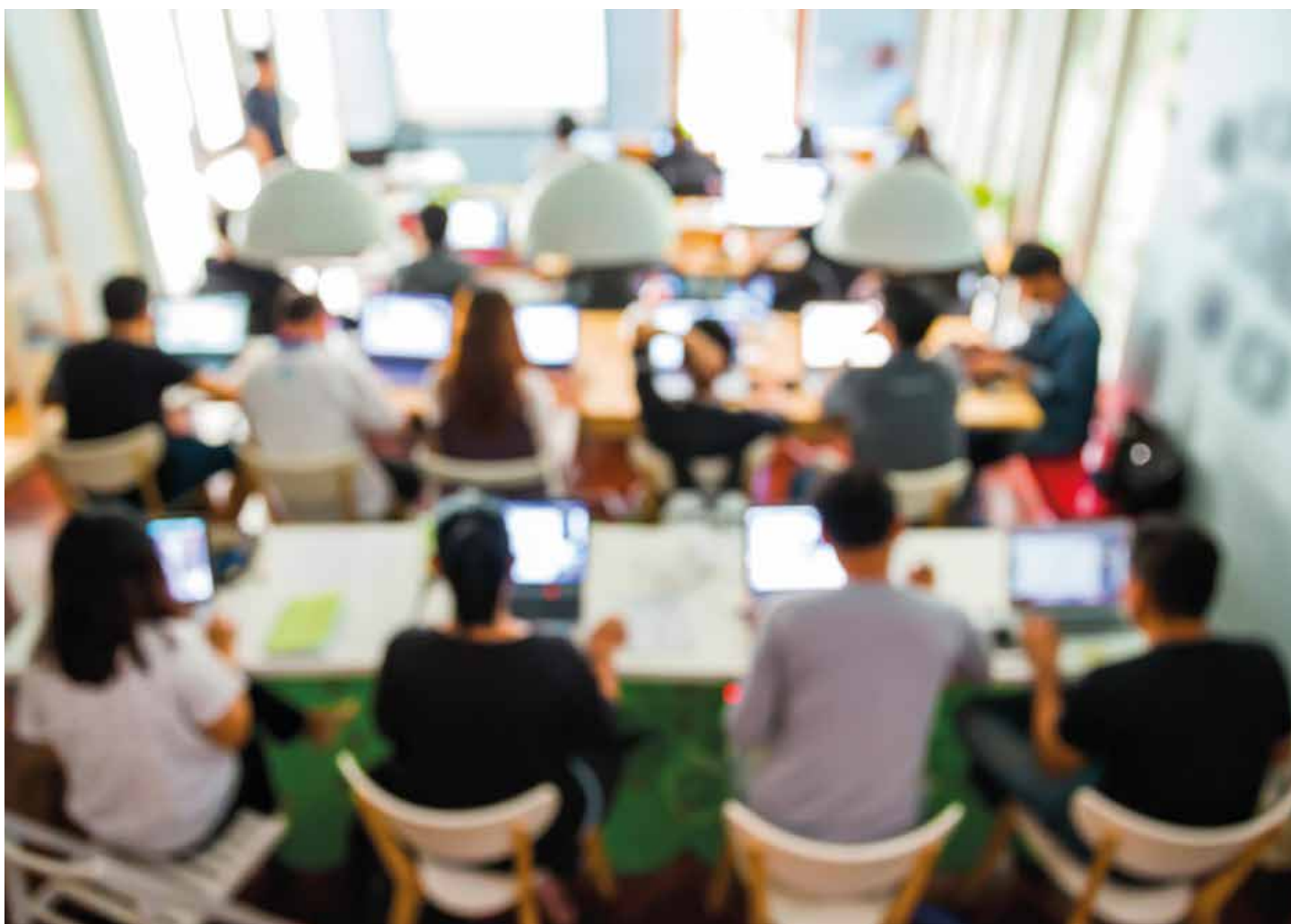

- Investigación educativa para el mejoramiento de la práctica docente en el ámbito de la educación media superior;
- Planeación, diseño, implementación y evaluación de estrategias de enseñanza-aprendizaje fundamentadas en teorías y modelos educativos;
- Intervención en procesos educativos a partir de los resultados de su investigación;
- Gestión de procesos educativos innovadores en grupos e instituciones a partir del análisis del entorno;
- Gestiona y utiliza tecnologías de información y comunicación para el aprendizaje

Campo de desempeño profesional

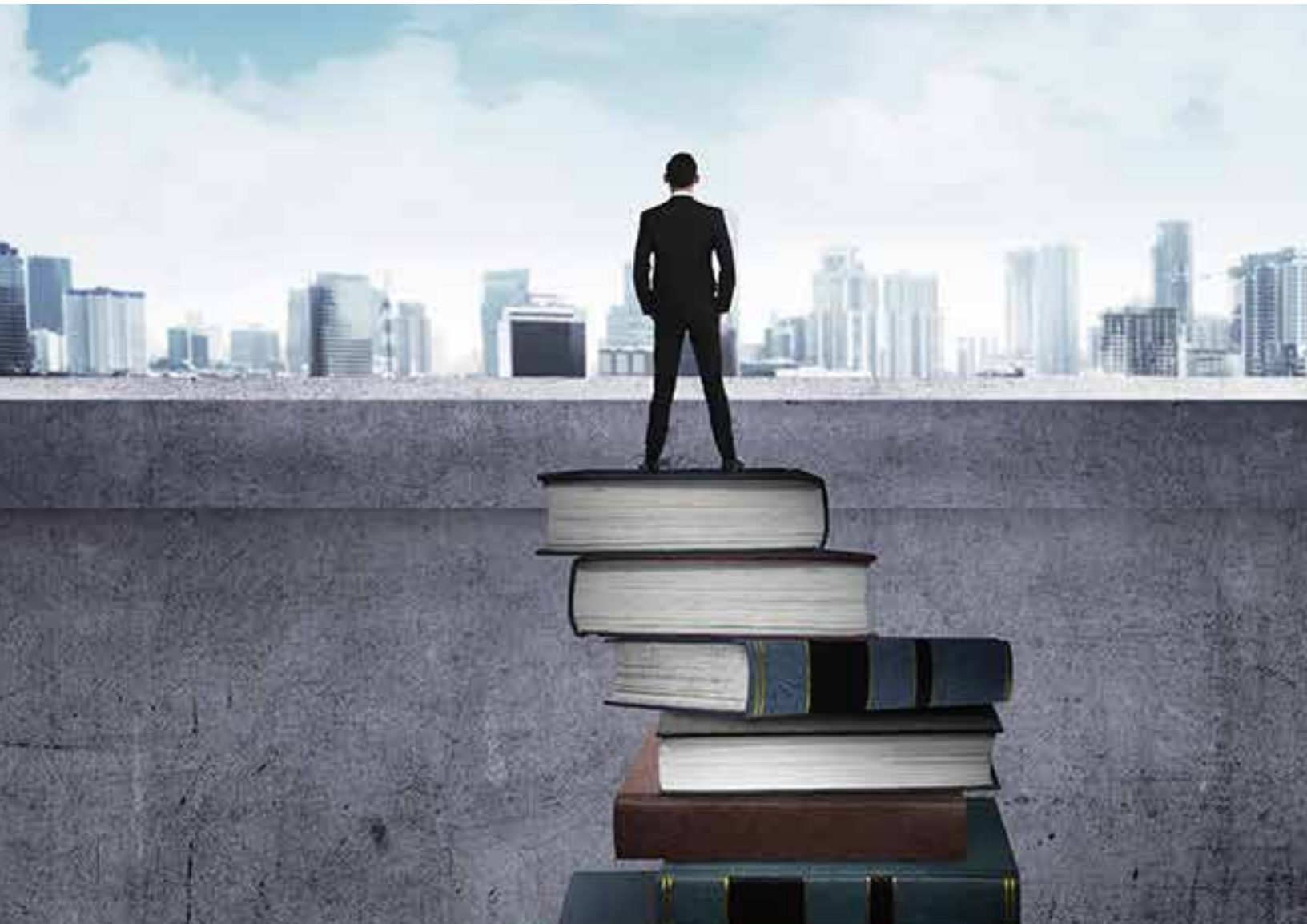

Docente en cualquier institución del Sistema de Educación Media Superior



Gestor del aprendizaje de personas, grupos e instituciones educativas



Coordinadora de la MDEMS

Dra. María del Roble García Treviño

Calle Mezquitán 302, Col. Centro Barranquitas, CP 44100

Guadalajara, Jalisco, México

Teléfono: 32 68 88 88, ext. 18757

Correo electrónico: mroble.garcia@udgvirtual.udg.mx

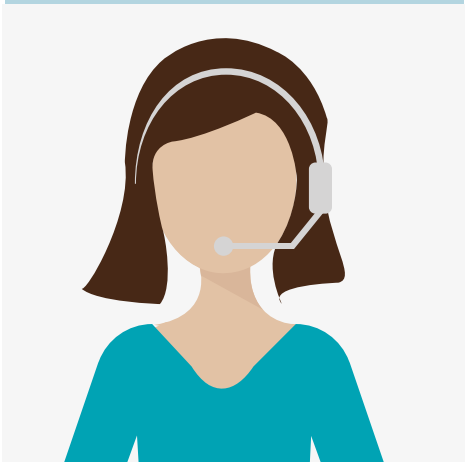

Centro de Atención Personalizada (CAP)

Teléfono: +52 (33) 3268 8888, opción 1

Llamada sin costo nacional: 01800 5819111

Llamada sin costo desde Estados Unidos: 1877 4490230

Whatsapp: +521-33-3268-8880

Correo electrónico: atención@redudg.udg.mx

Calle Mezquitán 302, Col. Centro Barranquitas, CP 44100

Guadalajara, Jalisco, México