

# TRÁMITE DE ADMISIÓN 2023-B

## GUÍA PARA SUBIR FOTO, HUELLA Y FIRMA



UNIVERSIDAD DE GUADALAJARA



Red Universitaria e Institución Benemérita de Jalisco



# PASOS PARA SUBIR TU FOTO, FIRMA Y HUELLA

Ciclo 2023B

Periodo: del 13 de marzo al 05  
de mayo de 2023





UNIVERSIDAD DE GUADALAJARA

Red Universitaria de Jalisco

SIAU | Sistema Integral de Información y Administración Universitaria

Seguimiento | U de G

Para darle seguimiento a tu trámite de ingreso a la Universidad de Guadalajara, ingresa tu número de registro y fecha de nacimiento

Número de registro: \*

Confirma tu fecha de nacimiento:\*

 /  / 

Confirma tu contraseña:\*

[Olvidé mi Contraseña](#)

[Recuperar Contraseña](#)

\*Nota: Sólo para aspirantes ya registrados.

\*\* Si fuiste admitido, tu contraseña es tu nip de alumno.

- Para poder ver las fichas necesitas tener el [Acrobat reader](#) instalado.

Derechos reservados ©2017. Universidad de Guadalajara.

## Paso 1:

Entra a [escolar.udg.mx](http://escolar.udg.mx) en seguimiento de trámite.

Ingresa tu número de registro, fechas de nacimiento y contraseña.

Ficha de trámite   Cambiar contraseña   Cambio de aspiración   **Solicitud de ingreso**   Documentos

Aspiración por cupo disponible   Consulta de resultados

### Foto, Firma y Huella

**FOTO**

#### Características de la fotografía.

1. La fotografía debe ser de los hombros a la cabeza.
2. Mantenga su rostro descubierto, sin lentes y libre de accesorios.
3. De tener cabello largo, manténgalo fuera de su cara.
4. El fondo de la foto debe ser blanco o lo más claro posible, evite tomar la foto en un espacio con un fondo colorido, que contenga algún objeto o refleje luz.
5. Mantenga su rostro lo más iluminado posible, intente no tomar la foto muy lejos o muy cerca. Lo importante es que su rostro se mantenga centralizado.
6. El peso no podrá superar los 512 kB.

+ Cargar

**FIRMA**

#### Características de la firma.

1. Firme en una hoja en blanco.
2. Tome fotografía o escaneé con un peso máximo de 512 kB.
3. Cargue la imagen.

+ Cargar

**HUELLA**

#### Características de la huella.

1. Imprima la huella del dedo índice de la mano derecha en un papel blanco.
2. Tome fotografía o escaneé con un peso máximo de 512 kB.
3. Cargue la imagen.

+ Cargar

**IDENTIFICACIÓN**

#### Documento con fotografía que acredita su identidad.

1. Tome fotografía del documento que acredite su identidad.
2. La fotografía o documento escaneado no debe superar los 512 kB.
3. Cargue la imagen.

+ Cargar

Guardar

**Paso 2:**  
Selecciona  
"Solicitud de  
Ingreso" y sube los  
archivos con las  
características  
solicitadas.

## Características de la foto:



- Debe ser de los hombros a la cabeza.
- Rostro descubierto, sin lentes y sin accesorios .
- Si tienes el cabello largo, acomódalo para que no te cubra tu rostro.
- El fondo de tu foto debe de ser blanco o lo más claro posible.
- Cuida que no salga alguna sombra, reflejo u objeto en tu fotografía.
- Cuida que tu cara esté centrada en la fotografía; ni muy lejos o cerca la toma, y que tenga buena iluminación.
- El peso no debe de superar los 10 Mb.

## Características de la firma:



- Haz tu firma en una hoja blanca.
- Tómale una foto a tu firma o escanéala.
- Cuida que sea legible, que no esté borrosa o que la imagen no salga con alguna sombra o algún otro elemento.
- La imagen tiene que tener un peso máximo de 10 Mb.

# Características de la huella

- Imprime tu huella del dedo índice de la mano derecha en una hoja blanca. De preferencia utiliza tinta negra.
- Trata que la huella sea lo más legible posible.
- Tómale una foto o escanéala.
- Cuida que la imagen no se vea borrosa.
- La imagen tiene que tener un peso máximo de 10 Mb.





# Documento para acreditar tu identidad

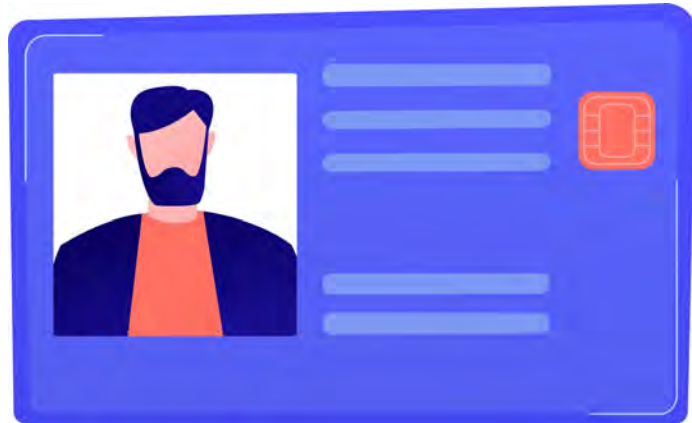

- Para verificar tus datos, tómale foto frente y vuelta, a una identificación que acredite tu identidad (INE o credencial de la escuela).
- La foto o documento escaneado, no debe superar los 10 Mb.

TODOS LOS DOCUMENTOS E IMÁGENES QUE SUBAS, ESTARÁN PROTEGIDOS Y SÓLO SERÁN UTILIZADOS PARA FINES DEL PROCESO DE ADMISIÓN.



### Paso 3:

Una vez que tengas listas tus imágenes, súbelas en el apartado correspondiente

Puedes ajustar la imagen para que solo cargue la parte necesaria.



Ficha de trámite | Cambiar contraseña | Cambio de aspiración | **Solicitud de ingreso** | Documentos

Aspiración por cupo disponible | Consulta de resultados

## Foto, Firma y Huella

**FOTO**

### Características de la fotografía.



1. La fotografía debe ser de los hombros a la cabeza.
2. Mantenga su rostro descubierto, sin lentes y libre de accesorios.
3. De tener cabello largo, manténgalo fuera de su cara.
4. El fondo de la foto debe ser blanco o lo más claro posible, evite tomar la foto en un espacio con un fondo colorido, que contenga algún objeto o refleje luz.
5. Mantenga su rostro lo más iluminado posible, intente no tomar la foto muy lejos o muy cerca. Lo importante es que su rostro se mantenga centralizado.
6. El peso no podrá superar los 512 kB.

+ Cargar

**FIRMA**

### Características de la firma.



1. Firme en una hoja en blanco.
2. Tome fotografía o escaneé con un peso máximo de 512 kB.
3. Cargue la imagen.

+ Cargar

**HUELLA**

### Características de la huella.



1. Imprima la huella del dedo índice de la mano derecha en un papel blanco.
2. Tome fotografía o escaneé con un peso máximo de 512 kB.
3. Cargue la imagen.

+ Cargar

**IDENTIFICACIÓN**

### Documento con fotografía que acredita su identidad.



1. Tome fotografía del documento que acredite su identidad.
2. La fotografía o documento escaneado no debe superar los 512 kB.
3. Cargue la imagen.

+ Cargar

**Guardar**

**Paso 4:**  
 Cuando se terminen de cargar las imágenes de las 4 secciones, da en **Guardar**.

## Paso 5:

Al darle guardar te aparecerá un cuadro para confirmar la información que subiste.

Si no harás más cambios, selecciona continuar.

The screenshot shows a registration interface with four main sections: FOTO, FIRMA, HUELLA, and IDENTIFICACIÓN. A confirmation dialog box is overlaid on the FOTO section.

**FOTO**

### Características de la fotografía.

1. La fotografía debe ser de los hombros a la cabeza.
- 2.
- 3.
- 4.
- 5.
6. El peso no podrá superar los 512 kB.

+ Cargar

**FIRMA**

### Características de la firma.

en una hoja en  
fotografía o escaneé  
peso máximo de  
e la imagen.

**HUELLA**

### Características de la huella.

1. Imprima la huella del dedo índice de la mano derecha en un papel blanco.
2. Tome fotografía o escaneé con un peso máximo de 512 kB.
3. Cargue la imagen.

**IDENTIFICACIÓN**

### Documento con fotografía que acredita su identidad.

1. Tome fotografía del documento que acredite su identidad.
2. La fotografía o documento escaneado no debe superar los 512 kB.

**¿Estás seguro de continuar?**

⚠ Una vez guardado no podrás modificar tu foto, firma, huella e identificación.

\* Recuerda imprimir tu solicitud de ingreso después de aceptar.

✓ Continuar   ✗ No



Ficha de trámite   Cambiar contraseña   Cambio de aspiración   **Solicitud de ingreso**   Documentos

Aspiración por cupo disponible   Consulta de resultados

## Foto, Firma y Huella

Información: Foto Firma y Huella guardados correctamente

**FOTO**

**Características de la fotografía.**

1. La fotografía debe ser de los hombros a la cabeza.
2. Mantenga su rostro descubierto, sin lentes y libre de accesorios.
3. De tener cabello largo, manténgalo fuera de su cara.
4. El fondo de la foto debe ser blanco o lo más claro posible, evite tomar la foto en un espacio con un fondo colorido, que contenga algún objeto o reflejo luz.
5. Mantenga su rostro lo más iluminado posible, intente no tomar la foto muy lejos o muy cerca. Lo importante es que su rostro se mantenga centralizado.
6. El peso no podrá superar los 512 kB.

[Descargar](#)

**FIRMA**

**Características de la firma.**

1. Fírmelo en una hoja en blanco.
2. Tome fotografía o escaneé con un peso máximo de 512 kB.
3. Cargue la imagen.

[Descargar](#)

**HUELLA**

**Características de la huella.**

1. Imprima la huella del dedo índice de la mano derecha en un papel blanco.
2. Tome fotografía o escaneé con un peso máximo de 512 kB.
3. Cargue la imagen.

[Descargar](#)

**IDENTIFICACIÓN**

**Documento con fotografía que acredita su identidad.**

1. Tome fotografía del documento que acredite su identidad.
2. La fotografía o documento escaneado no debe superar los 512 kB.
3. Cargue la imagen.

[Descargar](#)

[Imprimir solicitud de ingreso](#)

**Paso 6:**  
Por último, imprime tu solicitud de ingreso.

<b>Código No registrado</b>	<b>CENTRO UNIV ARQ Y DISE&amp;O</b>	<b>No. de registro</b>	<b>4133130</b>
	<b>SOLICITUD DE INGRESO</b>		<b>2020B</b>
<b>Primer Apellido</b>	<b>Segundo Apellido</b>	<b>Nombre(s)</b>	<b>Fecha de Nacimiento</b>
APEPAT_REG4133130	APEMAT_REG4133130	NOMBRE_REG4133130	01/01/2000

**Datos de Aspiración**

Centro/Escuela/Sede/Modulo  
**CUAAD-C. U. DE ARTE ARQUITECTURA Y DISEÑO**

Aportación Voluntaria  
**\$ 0**

Carrera  
**LIC. EN DISEÑO DE MODAS**

Oncas  
**N**



FOTOGRAFIA



FIRMA



HUELLA INDICE DERECHO

**Cita a Examen de Admisión**

09:00 Hrs 01/11/2020 AULA 55  
CUAAD EXTREMO NTE CALZ. INDEPENDENCIA SIN.

Para más información sobre tu proceso  
de admisión entra a  
**escolar.udg.mx**



**UNIVERSIDAD DE GUADALAJARA**  
Red Universitaria e Institución Benemérita de Jalisco